Comprometidos
con la educación.

CONTENIDOS
“Comprometidos con la Educación”

PRIMARIA 3ER GRADO

Versión 1.0
Última Actualización: 15 de agosto de 2020

UN PROGRAMA DE:

Fundación Telefónica Movistar

"la Caixa" Foundation

ÍNDICE

MATEMÁTICAS

- El mundo de los números 6
- Muchos cálculos 6
- Nociones geométricas: figuras planas 7
- Figuras geométricas tridimensionales 7
- ¿Qué horas es? 8
- Comparación de números 8
- Muchas formas de resolver problemas 9
- Para saber más sobre el sistema de numeración 9

ÍNDICE

ESPAÑOL

- Palabras derivadas 10
- La palabra 10
- El texto informativo 11
- Los cuentos 11

CIENCIAS NATURALES

- Percepción 12
- Paisajes naturales y culturales 12
- Las plantas 13

UN PROGRAMA DE:

Fundación Telefónica Movistar

"la Caixa" Foundation

ÍNDICE

- Los cuidados con las plantas 13
- Los materiales 14
- El agua 14
- La atmósfera 15
- El aire 15
- El día y la noche 16
- La representación de la Tierra 16
- La Tierra en el Universo 17
- Clasificación de los seres vivos 17
- La vida en los ecosistemas 18

ÍNDICE

- La composición de los alimentos 18
- Las células: Clasificación y reproducción 19

VIDA SALUDABLE

- Salud y enfermedad: higiene, descanso, alimentación y deporte 20
- Alimentación saludable 20
- Cuidado de la naturaleza 21

MATEMÁTICAS

Recurso

1. El mundo de los números

¿Qué encontrarás?

Recurso que da a conocer el origen de los números y los usos en la vida cotidiana; además, contiene una serie de ejercicios para reforzar el contenido.

CLIC AQUÍ

Recurso

2. Muchos cálculos

¿Qué encontrarás?

Con este recurso se repasa cómo medir longitudes, leer, escribir, ordenar y comparar números; además la resolución de operaciones de sumas y restas con cálculos ya conocidos, y las transformaciones al sumar o restar 1, 10, 100 y 1000.

SABER ESTAS CUENTAS	PERMITE RESOLVER ESTAS OTRAS
1+1=2	10+10=20
2+2=4	20+20=
3+3=6	30+30=
4+4=8	40+40=
5+5=10	50+50=100
6+6=12	60+60=
7+7=14	70+70=
8+8=16	80+80=
9+9=18	90+90=

CLIC AQUÍ

UN PROGRAMA DE:

Fundación Telefónica Movistar

"la Caixa" Foundation

MATEMÁTICAS

Recurso

3. Nociones geométricas: figuras planas

¿Qué encontrarás?

Recurso que repasa la comprensión de la lectura del calendario, la asociación de representación con número, resolución de sumas y restas con dos y tres dígitos..

CLIC AQUÍ

Recurso

4. Figuras geométricas tridimensionales

¿Qué encontrarás?

Recurso que incluye la identificación de figuras geométricas según sus características, el refuerzo de la lectura de números con dos dígitos, la diferencia entre números pares e impares, entre otros.

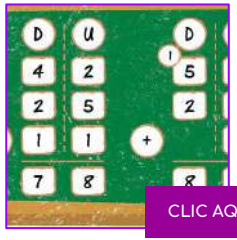

CLIC AQUÍ

UN PROGRAMA DE:
Fundación Telefónica Movistar
"la Caixa" Foundation

MATEMÁTICAS

Recurso

5. ¿Qué hora es?

¿Qué encontrarás?

Recurso que permite identificar el orden de los elementos en un serie, utilizando los números ordinales del 1º al 10º, además refuerza la lectura de la hora en relojes analógicos y digitales.

CLIC AQUÍ

Recurso

6. Comparación de números

¿Qué encontrarás?

Este recurso permite usar gráficas de barras para interpretar datos de una tabla; leer, comparar y ordenar números de dos y tres dígitos; resolver operaciones con números repetidos, e identificar la operación indicada, suma o resta, para la solución de problemas.

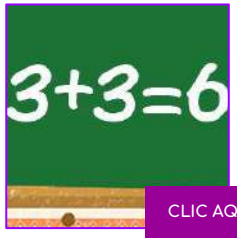

CLIC AQUÍ

UN PROGRAMA DE:
Fundación Telefónica Movistar
"la Caixa" Foundation

MATEMÁTICAS

Recurso

7. Muchas formas de resolver problemas

¿Qué encontrarás?

Con este recurso se refuerza la lectura, interpretación y elaboración de tablas de datos; lectura y escritura de números; solución de problemas a través de la multiplicación.

CLIC AQUÍ

Recurso

8. Para saber más sobre el sistema de numeración

¿Qué encontrarás?

Recurso para aprender sobre las características de los sistemas de numeración, utilizar e interpretar unidades de medida de tiempo y resolver problemas usando la suma y la resta.

CLIC AQUÍ

UN PROGRAMA DE:
Fundación Telefónica Movistar
"la Caixa" Foundation

ESPAÑOL

Recurso	¿Qué encontrarás?	
1. Palabras derivadas	Repaso de los sonidos de la letra r (suave, fuerte y doble r), género y número del sujeto en oraciones, verbos, sinónimos y antónimos, así como la resolución de ejercicios de palabras derivadas.	CLIC AQUÍ
Recurso	**¿Qué encontrarás?**	
2. La palabra	Recurso sobre la estructura, formación, derivación y composición de las palabras, así como palabras variables e invariables y derivadas y primitivas (familias de palabras)	CLIC AQUÍ

UN PROGRAMA DE:
Fundación Telefónica Movistar
"la Caixa" Foundation

ESPAÑOL

Recurso	¿Qué encontrarás?
3. El texto informativo	Recurso en el cual se explican cuáles son los textos informativos, las principales partes que lo componen (el desarrollo, organización de las ideas, uso de conectores y conclusión de textos).

CLIC AQUÍ

Recurso	¿Qué encontrarás?
4. Los cuentos	Este recurso comprende el cuento, características, estructura, argumentación, acción y personajes, así mismo resalta la importancia de la ambientación de un cuento y el valor de su enseñanza.

CLIC AQUÍ

UN PROGRAMA DE:
Fundación Telefónica Movistar
"la Caixa" Foundation

CIENCIAS NATURALES

Recurso	¿Qué encontrarás?
1. Percepción	Este recurso comprende los órganos de los 5 sentidos del ser humano y sus cuidados.

CLIC AQUÍ

Recurso	¿Qué encontrarás?
2. Paisajes naturales y culturales	Este recurso repasa el concepto de paisaje y sus tipos; también incluye los elementos naturales y culturales.

CLIC AQUÍ

UN PROGRAMA DE:
Fundación Telefónica Movistar
"la Caixa" Foundation

CIENCIAS NATURALES

Recurso	¿Qué encontrarás?
3. Las plantas	Este recurso comprende la identificación de las principales partes de las plantas y sus utilidades, así como los cuidados básicos, ciclo de vida y la diferencia entre plantas silvestres y plantas cultivadas.

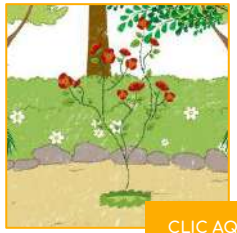

CLIC AQUÍ

Recurso	¿Qué encontrarás?
4. Los cuidados con las plantas	Este recurso comprende los principales cuidados de las plantas, así como la utilidad de las plantas para el ser humano y para los animales.

CLIC AQUÍ

UN PROGRAMA DE:
Fundación Telefónica Movistar
"la Caixa" Foundation

CIENCIAS NATURALES

Recurso	¿Qué encontrarás?
5. Los materiales	Este recurso incluye el concepto de materiales, los objetos constituidos por diferentes propiedades de materiales y su clasificación de acuerdo a su origen: vegetal, animal o mineral.

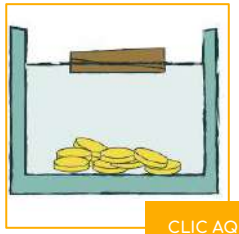

CLIC AQUÍ

Recurso	¿Qué encontrarás?
6. El agua	Este recurso muestra la importancia del agua para la vida en la tierra y favorece la comprensión del ciclo del agua y de sus cambios físicos.

CLIC AQUÍ

UN PROGRAMA DE:
Fundación Telefónica Movistar
"la Caixa" Foundation

CIENCIAS NATURALES

Recurso	¿Qué encontrarás?	
7. La atmósfera	Este recurso comprende la identificación de los hemisferios norte y sur, los fenómenos climatológicos y su explicación de acuerdo a la visión científica actual.	CLIC AQUÍ

Recurso	¿Qué encontrarás?	
8. El aire	En este recurso se incluyen los elementos que componen el aire, la diferencia entre el aire y el viento, así como las actividades humanas que contaminan el aire.	CLIC AQUÍ

UN PROGRAMA DE:
Fundación Telefónica Movistar
"la Caixa" Foundation

CIENCIAS NATURALES

Recurso

9. El día y la noche

¿Qué encontrarás?

Este recurso comprende el microscopio como un instrumento para ver los seres microscópicos aumentados, los que viven en el agua dulce y algunas enfermedades transmitidas por seres microscópicos.

CLIC AQUÍ

Recurso

10. La representación de la Tierra

¿Qué encontrarás?

Este recurso comprende los elementos que integran el sistema de localización terrestre: paralelos, meridianos, los puntos cardinales y el uso diferentes tipos de mapas.

CLIC AQUÍ

UN PROGRAMA DE:
Fundación Telefónica Movistar
"la Caixa" Foundation

CIENCIAS NATURALES

Recurso	¿Qué encontrarás?
11. La Tierra en el Universo	Este recurso incluye las características, componentes y movimientos del sistema solar, así como las características específicas de la tierra y los demás planetas.

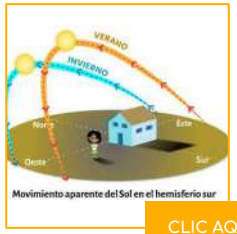

CLIC AQUÍ

Recurso	¿Qué encontrarás?
12. Clasificación de los seres vivos	En este recurso se incluye la clasificación de los diferentes seres vivos, sus características y funciones, así como los procesos de nutrición, reproducción, desarrollo y respiración.

CLIC AQUÍ

UN PROGRAMA DE:
Fundación Telefónica Movistar
"la Caixa" Foundation

CIENCIAS NATURALES

Recurso	¿Qué encontrarás?
13. La vida en los ecosistemas	Recurso que explica los ecosistemas en el planeta y sus componentes, la diferencia entre bioma, ecosistema, habitat y nicho, asi como la importancia y las relaciones con otros seres vivos.

CLIC AQUÍ

Recurso	¿Qué encontrarás?
14. La composición de los alimentos	Este recurso comprende la diferencia entre alimentación y nutrición, la identificación de los distintos tipos de nutrientes, su clasificación y la energía que aportan al cuerpo.

CLIC AQUÍ

UN PROGRAMA DE:
Fundación Telefónica Movistar
"la Caixa" Foundation

CIENCIAS NATURALES

Recurso

15. Las células: Clasificación y reproducción

¿Qué encontrarás?

Con este recurso se repasa la definición de célula, sus funciones, estructura y reproducción, así como los tipos de células y sus fases.

UN PROGRAMA DE:
Fundación Telefónica Movistar
"la Caixa" Foundation

VIDA SALUDABLE

Recurso	¿Qué encontrarás?	
1. Salud y enfermedad: higiene, descanso, alimentación y deporte	Recurso sobre la salud y enfermedad: higiene de las manos y la boca, descanso, alimentación saludable, deporte, la importancia de visitar al médico, y la diferencia de las competencias olímpicas y paralímpicas.	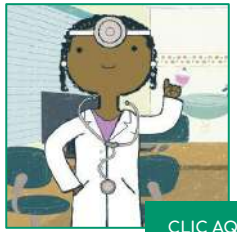 CLIC AQUÍ

Recurso	¿Qué encontrarás?	
2. Alimentación saludable	Recurso que habla sobre la alimentación saludable, la pirámide de los alimentos, la dieta saludable, alimentación de las mascotas, la falta de comida en el mundo y las características de un huerto.	CLIC AQUÍ

UN PROGRAMA DE:

Fundación Telefónica Movistar

"la Caixa" Foundation

VIDA SALUDABLE

Recurso	¿Qué encontrarás?
3. Cuidado de la naturaleza	Recurso que habla sobre el cuidado del medio ambiente, el cuidado de los espacios naturales, respeto por los animales y la importancia de reciclar.

CLIC AQUÍ

UN PROGRAMA DE:

Fundación Telefónica Movistar

"la Caixa" Foundation

Comprometidos con la educación.

@ftelefonicamx

https://www.fundaciontelefonica.com.mx/

UN PROGRAMA DE:

Fundación Telefónica Movistar

"la Caixa" Foundation